CHUNG HWA BOAT Taipei 36 Ketch

Id Barca:	4550
Tipologia:	Vela
Stato:	Usata
Cantiere:	CHUNG HWA BOAT
Modello:	Taipei 36 Ketch
Anno Costruzione:	1979
Anno Immatricolazione:	1979
Visibilità:	Tirreno
Bandiera:	Italiana
Progettista:	--
Materiale Scafo:	Vetroresina
Velocità Max:	--
Velocità Crociera:	--




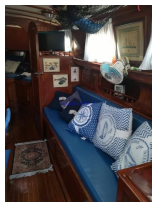




Omologazione e dotazioni di sicurezza

Omologazione:	Senza limiti Senza marchio CE (prima del 17/06/1998)
Dot. sicurezza:	Non comunicato
RINA:	--

Dimensione ed interni

Dimensioni:	Lunghezza 10.68 m; Larghezza 3.68 m; Pescaggio 1.6 m
Interni:	1 cabina; 1 bagno; dinette

Descrizione: cabina armatoriale - dinette trasformabile - bagno

Propulsione

Motore:	Ford, 1 x 80 hp, Diesel
Ore Moto:	--
Serbatoio:	300 lt

Descrizione Motore: Elica di prua

Deriva / Vele:	Randa steccata; Genoa avvolgibile

Descrizione Vele: mezzana - alberi e boma in legno - timone a ruota -

Accessori / Logistica

Servizi:	Tensione: 12 - 220; Carica Batterie; Cucina; Frigo

Descrizione Servizi: inverter - impianto TV - stereo cd - tavolo pozzetto -

Acqua:	Serbatioio: 500 lt
Accessori:	Vhf; Gps; Log; Eco; Radar; Pilota automatico; Salpa ancore elettrico

Descrizione Accessori: Gruette in alluminio - tender + motore FB - cuscineria esterna - tendalino - coperta e passaventi in teak -

Prezzo

Prezzo:	€ 36,000

Note: buone condizioni generali da amatori -

Note Contrattuali

Dati ritenuti corretti ma non contrattuali - Commissioni di agenzia da entrambe le parti . Non operiamo come mediatori marittimi ma con mandato a vendere o consulenza all'acquisto. Gli acquirenti hanno il diritto di sottoporre l'imbarcazione ad una perizia a loro spese.