Baia Cantieri Baia Zero

Id Barca:	3246
Tipologia:	Open
Stato:	Usata
Cantiere:	Baia Cantieri
Modello:	Baia Zero
Anno Costruzione:	1998
Anno Immatricolazione:	1998
Visibilità:	Tirreno
Bandiera:	Italiana
Progettista:	--
Materiale Scafo:	Vetroresina
Velocità Max:	33 nodi
Velocità Crociera:	25 nodi


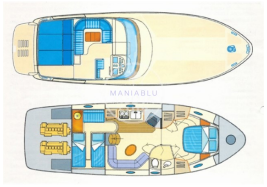

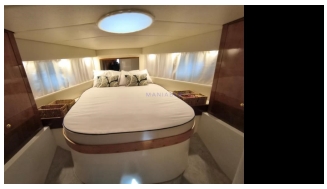
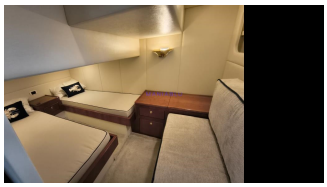



Omologazione e dotazioni di sicurezza

Omologazione:	Cat.B: D'altura entro 20 miglia Con marchio CE
Dot. sicurezza:	Non comunicato
RINA:	--

Dimensione ed interni

Dimensioni:	Lunghezza 12.21 m; Larghezza 3.97 m; Pescaggio 1.25 m; 10700 Kg
Interni:	2 cabine; 2 bagni; dinette

Descrizione: --

Propulsione

Motore:	FPT, 2 x 370 hp, Diesel
Ore Moto:	90
Serbatoio:	900 lt

Descrizione Motore: --

Accessori / Logistica

Servizi:	Tensione: 12 - 220; Carica Batterie; Cucina; Forno; Frigo

Descrizione Servizi: STEREO CD - MICROONDE - LUCI SUBACQUE - LUCI DI CORTESIA -

Acqua:	Serbatioio: 250 lt; Autoclave; Boiler; Doccia interna; Doccia esterna
Accessori:	Vhf; Gps; Eco; Chart plotter; Pilota automatico; Salpa ancore elettrico

Descrizione Accessori: POZZETTO E PLANCETTA IN TEAK NUOVO - TENDALINI CUSCINERIE NUOVE - TAPPEZZERIE NUOVE - STRUMENTAZIONE NUOVE

Prezzo

Prezzo:	€ 169,000

Note: Ottime condizioni refitting 2026

Note Contrattuali

Dati ritenuti corretti ma non contrattuali - Commissioni di agenzia da entrambe le parti . Non operiamo come mediatori marittimi ma con mandato a vendere o consulenza all'acquisto. Gli acquirenti hanno il diritto di sottoporre l'imbarcazione ad una perizia a loro spese.